

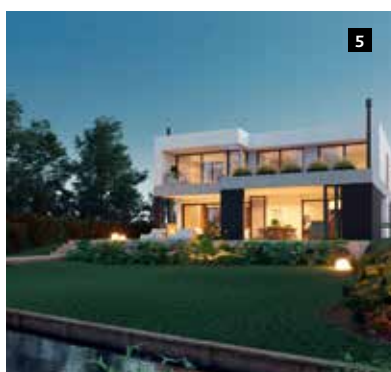

# Skyterra, innovación y calidad en cada proyecto

La firma Skyterra, con sólida trayectoria en el mercado de la arquitectura y construcción, se destaca por su enfoque integral y personalizado para el desarrollo de viviendas de alta gama. Con más de 15 años de experiencia en Argentina, este año materializaron su expansión a Paraguay, Uruguay y Miami.

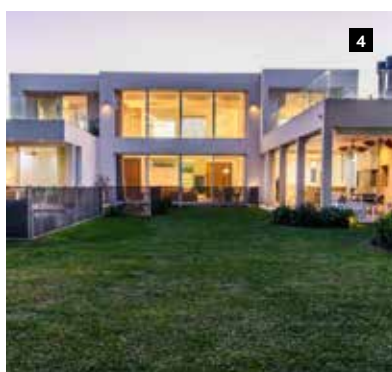
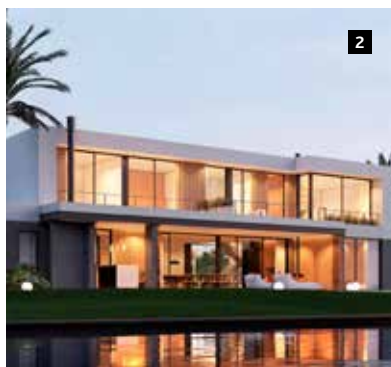
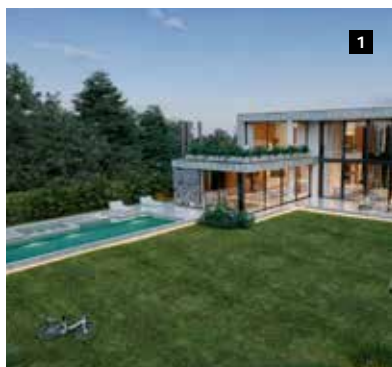

1. HARAS SANTA MARÍA - CASA TERRA
2. CANTÓN - ISLAS 62
3. PUERTOS DEL LAGO - MUELLES 277
4. HARAS SANTA MARÍA - CASA SKY
5. PUERTOS DEL LAGO - RIBERAS 84

**S**kyterra es una empresa que ofrece un servicio integral que simplifica el proceso de construcción, un modelo que garantiza una mayor coordinación y eficiencia entre rubros; y —sobre todo— lleva mayor tranquilidad para los clientes, quienes confían en una sola empresa para gestionar cada etapa del proyecto de vivienda: desde el diseño arquitectónico, la dirección de la obra y hasta

la decoración de interiores. “Nuestro servicio integral y de altísima calidad en diseño, arquitectura y construcción, abarca desde la concepción del proyecto hasta la entrega de la casa, brindando asesoramiento y encargándonos de cada detalle. Este servicio nos posiciona como un aliado de nuestros clientes”, afirma Sebastián Seitour, socio y director de Skyterra.

## El proceso de Skyterra: Una experiencia única

Uno de los grandes diferenciales de Skyterra es su equipo multidisciplinario, conformado por arquitectos, ingenieros, diseñadores de interiores y paisajistas. Este equipo, con gran experiencia en el sector, se caracteriza por poner especial énfasis en el diseño arquitectónico de vanguardia, buscando la perfecta combinación entre innovación, funcionalidad y estética contemporáneas. Esta

sinergia permite desarrollar proyectos integrales de forma planificada y ordenada, donde todos los elementos se complementan a la perfección. Leonardo Cortizas, socio de Skyterra, agrega: "Para nosotros es muy importante escuchar las necesidades de las familias y abordar cada proyecto sin perder de vista nuestro objetivo de calidad y diseño".



SKYTERRA CUENTA CON UN EQUIPO DE ARQUITECTOS, INTERIORISTAS, INGENIEROS Y PROYECTISTAS QUE ASEGURAN LA CALIDAD DE CADA DETALLE EN TODO EL PROCESO DE LA OBRA.



## Diseño y calidad: La base de proyectos excepcionales

Skyterra se compromete con la excelencia en cada detalle: "utilizamos materiales de la más alta calidad y aplicamos las últimas técnicas constructivas para garantizar la durabilidad y eficiencia energética de nuestras obras", define

Sebastian Seitour. En cada etapa del desarrollo, Skyterra asegura un riguroso control de calidad, bajo la supervisión de profesionales expertos. El resultado: proyectos de excelencia que superan las expectativas de nuestros clientes.

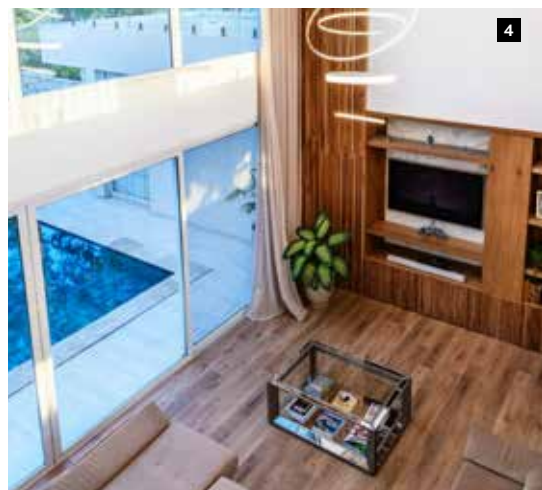

1. AMARRAS 274 - ESTAR
2. MUELLES 277 - LIVING
3. CASA TERRA - VESTIDOR
4. CASA SKY - LIVING
5. CASA TERRA - LIVING

## Expansión Regional: un modelo que crece a gran escala

Con más de 40 obras en simultáneo, en los principales barrios cerrados de Buenos Aires, Skyterra ha iniciado una ambiciosa expansión de negocio. Este año, además, Skyterra ha diseñado y construido importantes locales comerciales para grandes marcas gastronómicas como Cervecería Temple, Adorado Bar y Sushi Club.

Como parte de su expansión, recientemente Skyterra arribó en Paraguay, un país con amplio crecimiento inmobiliario, el desarrollo

integral Wave Houses: "Junto a nuestros socios Sotheby's Paraguay y Raices Real State, lanzamos Wave Houses, un proyecto de diseño, arquitectura y construcción de 10 casas de lujo en el exclusivo barrio Aquabrava, en Altos, a 15 minutos de Asunción, en Paraguay", señala Leonardo Cortizas. Este desarrollo forma parte del proyecto de crecimiento de Skyterra a los mercados de Uruguay, España y USA.



SKYTERRA, EN SOCIEDAD CON SOTHEBY'S PARAGUAY Y RAICES REAL STATE, LANZÓ SU PROYECTO WAVE HOUSES, EL DESARROLLO DE 10 CASAS DE LUJO EN EL EXCLUSIVO BARRIO DE AQUABRAVA, EN SAN BERNARDINO, PARAGUAY.

